定期清掃報告書

No.-4

〒900-0012
沖縄県那覇市泊2丁目16番地１

株式会社大央ハウジング　御中

株式会社オレンジ・ライフ

〒902-0062
沖縄県那覇市松川386-1　ｶｻ･ﾘﾍﾞﾗ201
TEL:098-884-6679 FAX:098-894-2258

2022年7月	物件名	宇江城貸住宅	巡回点検日	2022-07-12
	物件所在地	那覇市真嘉比3-1-2	巡回担当者	親川

点検内容		前回点検結果	今回点検結果	特記事項・コメント
1	駐車場・駐輪場	清掃済み	清掃済み	
2	階段・廊下	清掃済み	清掃済み	
3	集合ポスト・看板	清掃済み	清掃済み	
4	各階手すり	清掃済み	清掃済み	

写真

1.駐車場・駐輪場

2.階段・廊下

2.階段・廊下

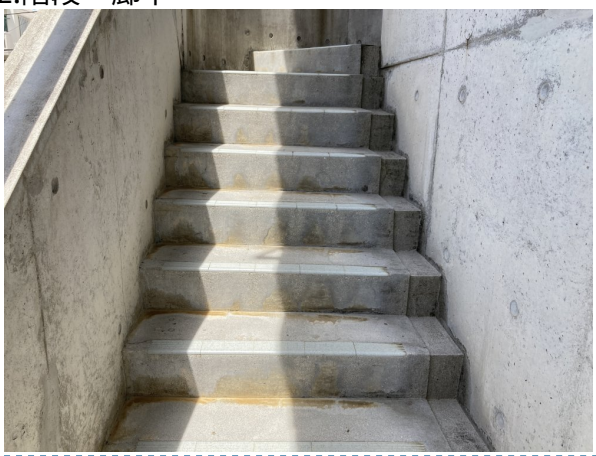

2.階段・廊下

3.集合ポスト・看板